Környezetbiztonsági adatlap:

Helyszín:	**Budapest, VIII. kerület Baross utca 73.**
Helyrajzi szám (hrsz)	**(35528/2)**
Kivágott fák mennyisége:	**1 db**

Fafaj (latin):		**Fraxinus sp.**
Azonosító szám:		**08BARO0501005**
Törzsátmérő (1m-en):		**10 cm**
Kertészeti szempontból elkerülhetetlenül szükséges fakivágások aka(i):	**Kiszáradt fa - balesetveszélyes**	
	Előrehaladottan leromlott egészségi állapot - balesetveszélyes	
	Folyamatos közlekedésbiztonságot, objektumot veszélyeztető elhelyezkedés, állapot	
	Viharban súlyosan megsérült és/vagy balesetveszélyessé vált	
A fa állapotleromlása és/vagy veszélyeztetése oly mértékű, mely ápoló célzatú kertészeti beavatkozással már nem volt javítható. Azonnali kivágása vált indokoltá.		

Fényképfelvételek a kivágott fáról:

2022.08.01

Egyszerűsített környezetbiztonsági adatlap:

Helyszín:	**Budapest, VIII. Fiumei út 9.**
Helyrajzi szám (hrsz)	**34593/4**
Kivágandó fák mennyisége:	**1 db**

Fafaj (latin):	**Sophora japonica (kiszáradt fa)**
Azonosító szám:	**08FIUM0101008**
Törzsátmérő (1m-en):	**39 cm**
Kertészeti szempontból elkerülhetetlenül szükséges fakivágások aka(i):	**Kiszáradt fa - balesetveszélyes**
	Előrehaladottan leromlott egészségi állapot - balesetveszélyes
	Folyamatos közlekedésbiztonságot, objektumot veszélyeztető elhelyezkedés, állapot
	Viharban súlyosan megsérült és/vagy balesetveszélyessé vált
A fa állapotleromlása és/vagy veszélyeztetése oly mértékű, mely ápoló célzatú kertészeti beavatkozással már nem javítható. Azonnali kivágása vált indokoltá.	

Fényképfelvételek a kivágandó fáról:

Készült: 2022.08.08.

Egyszerűsített környezetbiztonsági adatlap:

Helyszín:	**Budapest, VIII. Fiumei út 9.**
Helyrajzi szám (hrsz)	**34593/4**
Kivágandó fák mennyisége:	**1 db**

Fafaj (latin):	**Sophora japonica (kiszáradt fa)**
Azonosító szám:	**08FIUM0101009**
Törzsátmérő (1m-en):	**61 cm**
Kertészeti szempontból elkerülhetetlenül szükséges fakivágások aka(i):	**Kiszáradt fa - balesetveszélyes**
	Előrehaladottan leromlott egészségi állapot - balesetveszélyes
	Folyamatos közlekedésbiztonságot, objektumot veszélyeztető elhelyezkedés, állapot
	Viharban súlyosan megsérült és/vagy balesetveszélyessé vált
A fa állapotleromlása és/vagy veszélyeztetése oly mértékű, mely ápoló célzatú kertészeti beavatkozással már nem javítható. Azonnali kivágása vált indokoltá.	

Fényképfelvételek a kivágandó fáról:

Készült: 2022.08.08.

Fa azonosítója:	**08BARO0501001**
Fafaj (latin):	**Robinia pseudoacacia**
Fafaj (magyar):	**Fehér akác**
Famagasság (m):	**7,5**
Törzs magasság (m):	**2,5**
Törzs átmérő 1 m-en (cm):	**20**
Törzs kerület 1 m-en (cm):	**63**
Korona átmérő (m):	**6**

Megrendelő:	**BKM - FŐKERT Kertészeti Divízió**
Helység:	**Bp. VIII.ker. Baross utca 71.**
Vizsgálat időpontja:	**2022.04.12**

Diagnózis:

A gyökérzet állapota: 2

A gyökérzeten és/vagy a gyökérnyakon látható erős felszíni károsodás, jelentősen kedvezőtlen termőhelyen.

nagy sérülés, korhadás, fejlődése korlátolt

A gyökérnyak állapota: 1

A gyökérzet erős, legalább 50%-os károsodása, nagyon rossz feltételekkel rendelkező termőhelyen.

nagy sérülés, nagy korhadás, enyhén bordásan terpeszes lefutású, kis rovarkártétel

A törzs állapota: 2

A törzs erős károsodása
(több nagy felületű seb, mély bekorhadások).

nagy sérülés, nagy kéregleválás, nagy háncshiány, nagy korhadás, ferde növekedésű

A koronaalap állapota: 2

Erős koronakárosodás (50% felett)

sérülés, korhadás, villás vázág elágazás

A korona állapota: 1

A korona károsodása oly mértékű, hogy élettani funkcióját nem képes ellátni

ágcsonkok, erőteljesen visszaszáradóban, erőteljesen vitalitása csökkent, nagy sérült-, nagy korhadt-, sok száraz- ág, enyhén légvezeték köré nőtt

A vizuális vizsgálat értékelése:

A fa állapota súlyos mértékben leromlott, állapotromlása fő szerkezeti részekre terjed ki ezért csak irreális mértékű beavatkozással tehető biztonságossá, azonban a fa hosszú távon azok elvégzése után sem megtartható.

Kezelési javaslat:

KIVÁGÁS

Egészségügyi értéke (0-5):	1
Sürgősen lecserélendő állapota vagy károkozás veszélye miatt	
Ápoltsági értéke (1-5):	1
Következő favizsgálat ideje (év múlva):	0
Megtarthatósági mutató (0-100%):	2,7
Favizsgáló:	Szabó Apor Örs BKM - FŐKERT Kertészeti Divízió

Környezetbiztonsági adatlap:

Helyszín:	**Budapest, XI. kerület Budafoki út 68.**
Helyrajzi szám (hrsz)	**(4003)**
Kivágott fák mennyisége:	**1 db**

Fafaj (latin):	**Robinia sp.**
Azonosító szám:	**11BFOK1302013**
Törzsátmérő (1m-en):	**40 cm**
Kertészeti szempontból elkerülhetetlenül szükséges fakivágások aka(i):	**Kiszáradt fa - balesetveszélyes**
	Előrehaladottan leromlott egészségi állapot - balesetveszélyes
	Folyamatos közlekedésbiztonságot, objektumot veszélyeztető elhelyezkedés, állapot
	Viharban súlyosan megsérült és/vagy balesetveszélyessé vált
A fa állapotleromlása és/vagy veszélyeztetése oly mértékű, mely ápoló célzatú kertészeti beavatkozással már nem volt javítható. Azonnali kivágása vált indokoltá.	

Fényképfelvételek a kivágott fáról:

2022.07.14

Fa azonosítója:	**11BFOK1302012**
Fafaj (latin):	**Robinia pseudoacacia**
Fafaj (magyar):	**Fehér akác**
Famagasság (m):	**12**
Törzs magasság (m):	**3,5**
Törzs átmérő 1 m-en (cm):	**60**
Törzs kerület 1 m-en (cm):	**188**
Korona átmérő (m):	**8**

Megrendelő:	**BKM - FŐKERT Kertészeti Divízió**
Helység:	**Bp. XI.ker. Budafoki út 68.**
Vizsgálat időpontja:	**2022.07.18**

Diagnózis:

A gyökérzet állapota: 2

A gyökérzeten és/vagy a gyökérnyakon látható erős felszíni károsodás, jelentősen kedvezőtlen termőhelyen.

nagy sérülés, korhadás, kevés a felszínre került, tömörödött, fejlődése korlátolt

A gyökérnyak állapota: 2

A gyökérzeten és/vagy a gyökérnyakon látható erős felszíni károsodás, jelentősen kedvezőtlen termőhelyen.

nagy sérülés, korhadás, befűződött, enyhén élettere beszűkült, enyhén bordásan terpeszes lefutású, kis fojtógyökér körülötte

A törzs állapota: 2

A törzs erős károsodása
(több nagy felületű seb, mély bekorhadások).

nagy sérülés, nagy kéregleválás, nagy korhadás, kis odú, kevés ágcsonk, kevés águhelyseb, kevés beforrt sebhely, sarjak, enyhén ferde növekedésű, enyhén befűződött, rovar-, gomba termőtest, kártétel

A koronaalap állapota: 2

Erős koronakárosodás (50% felett)

sérülés, kis korhadás, terhelt, kevés fattyúhajtás, villás vázág elágazás

A korona állapota: 1

A korona károsodása oly mértékű, hogy élettani funkcióját nem képes ellátni

ágcsonkok, águhelysebek, enyhén külpontos, erőteljesen visszaszáradóban, erőteljesen vitalitása csökkent, kevés fattyúhajtás, nagy sérült-, nagy korhadt-, nagy odvas-, lehasadt-, sok száraz-, több keresztbenövő-, villás elágazású-, egy pontból kitörő több- ág, enyhén űrszelvénybe benőtt, nagy rovar-, nagy gomba termőtest, kártétel

A vizuális vizsgálat értékelése:

A fa állapota súlyos mértékben leromlott, állapotromlása fő szerkezeti részekre terjed ki ezért csak irreális mértékű beavatkozással tehető biztonságossá, azonban a fa hosszú távon azok elvégzése után sem megtartható.

Kezelési javaslat:

KIVÁGÁS

Egészségügyi értéke (0-5):	1
Sürgősen lecserélendő állapota vagy károkozás veszélye miatt	
Ápoltsági értéke (1-5):	1
Következő favizsgálat ideje (év múlva):	0
Megtarthatósági mutató (0-100%):	8,3
Favizsgáló:	Sipos Ádám BKM - FŐKERT Kertészeti Divízió

BUDAPESTI KÖZMŰVEK
FŐKERT

Fadiagnosztikai adatlap, kezelési javaslat

Vizuális favizsgálat

Fa azonosítója:	**14HUN074001**
Fafaj (latin):	**Platanus × hispanica**
Fafaj (magyar):	**Közönséges platán**
Famagasság (m):	**12**
Törzs magasság (m):	**3**
Törzs átmérő 1 m-en (cm):	**70**
Törzs kerület 1 m-en (cm):	**220**
Korona átmérő (m):	**7**

Megrendelő:	**BKM - FŐKERT Kertészeti Divízió**
Helység:	**Bp. XIV.ker. Hungária körút 138 előtti osztósávban.**
Vizsgálat időpontja:	**2022.08.10**

Diagnózis:

A gyökérzet állapota: 1

A gyökérzet erős, legalább 50%-os károsodása, nagyon rossz feltételekkel rendelkező termőhelyen.

nagy sérülés, nagy korhadás, nagy odú, bolygatott, csonkolt, fejlődése korlátolt

A gyökérnyak állapota: 1

A gyökérzet erős, legalább 50%-os károsodása, nagyon rossz feltételekkel rendelkező termőhelyen.

nagy sérülés, nagy korhadás, nagy odú, nagy rovar-, nagy gomba termőtest, kártétel

A törzs állapota: 1

A törzs előrehaladottan károsult, korhadt, odvas (statikai vagy tápanyagellátási funkcióját nem képes ellátni).

nagy sérülés, nagy kéregleválás, nagy háncshiány, nagy korhadás, nagy odú, korhadékvíz szivárgás, sejtburjánzás, rákos elváltozás, enyhén csavarodott, mély repedés, enyhén ferde növekedésű, nagy rovar-, nagy gomba termőtest, kártétel

A koronaalap állapota: 2

Erős koronakárosodás (50% felett)

nagy sérülés, nagy korhadás, erőteljesen terhelt, egy pontból kitörő több vázág

A korona állapota: 1

A korona károsodása oly mértékű, hogy élettani funkcióját nem képes ellátni

kevés ágcsonk, csonkolt, torz, erőteljesen vitalitása csökkent, kevés madár fészek, fattyúhajtások, nagy sérült-, nagy korhadt-, kis odvas-, száraz- ág, erőteljesen légvezeték köré nőtt, rovar-, gomba termőtest, kártétel

A vizuális vizsgálat értékelése:

A fa állapota súlyos mértékben leromlott, állapotromlása fő szerkezeti részekre terjed ki ezért csak irreális mértékű beavatkozással tehető biztonságossá, azonban a fa hosszú távon azok elvégzése után sem megtartható.

Kezelési javaslat:

KIVÁGÁS

Egészségügyi értéke (0-5):	1
Sürgősen lecserélendő állapota vagy károkozás veszélye miatt	
Ápoltsági értéke (1-5):	1
Következő favizsgálat ideje (év múlva):	0
Megtarthatósági mutató (0-100%):	0,3
Favizsgáló:	Sipos Ádám BKM - FŐKERT Kertészeti Divízió

Környezetbiztonsági adatlap:

Helyszín:	**Budapest, XIV. kerület Nagy Lajos király útja 16-18.**
Helyrajzi szám (hrsz)	**(39219/2)**
Kivágott fák mennyisége:	**1 db**

Fafaj (latin):	**Acer sp.**
Azonosító szám:	**14NAG022015**
Törzsátmérő (1m-en):	**16 cm**
Kertészeti szempontból elkerülhetetlenül szükséges fakivágások aka(i):	**Kiszáradt fa - balesetveszélyes**
	Előrehaladottan leromlott egészségi állapot - balesetveszélyes
	Folyamatos közlekedésbiztonságot, objektumot veszélyeztető elhelyezkedés, állapot
	Viharban súlyosan megsérült és/vagy balesetveszélyessé vált
A fa állapotleromlása és/vagy veszélyeztetése oly mértékű, mely ápoló célzatú kertészeti beavatkozással már nem volt javítható. Azonnali kivágása vált indokoltá.	

Fényképfelvételek a kivágott fáról:

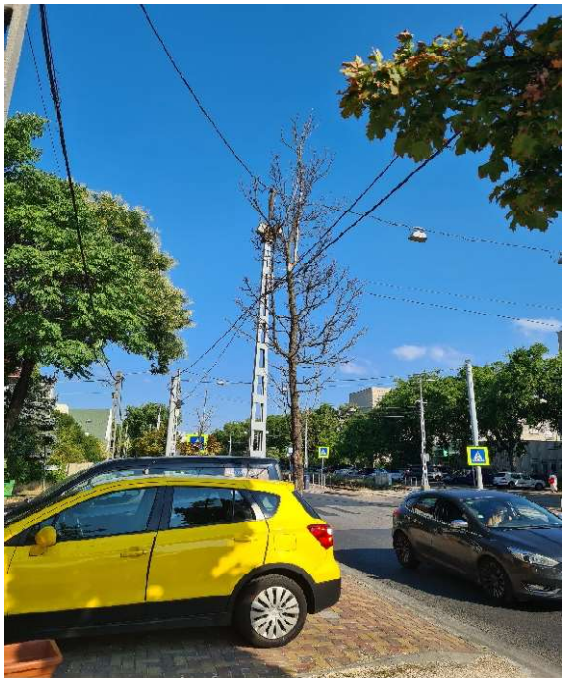

2022.08.02

Környezetbiztonsági adatlap:

Helyszín:	**Budapest, XIV. kerület Nagy Lajos király útja 16-18.**
Helyrajzi szám (hrsz)	**(39219/2)**
Kivágott fák mennyisége:	**1 db**

Fafaj (latin):	**Acer sp.**
Azonosító szám:	**14NAG022016**
Törzsátmérő (1m-en):	**8 cm**
Kertészeti szempontból elkerülhetetlenül szükséges fakivágások aka(i):	**Kiszáradt fa - balesetveszélyes**
	Előrehaladottan leromlott egészségi állapot - balesetveszélyes
	Folyamatos közlekedésbiztonságot, objektumot veszélyeztető elhelyezkedés, állapot
	Viharban súlyosan megsérült és/vagy balesetveszélyessé vált
A fa állapotleromlása és/vagy veszélyeztetése oly mértékű, mely ápoló célzatú kertészeti beavatkozással már nem volt javítható. Azonnali kivágása vált indokoltá.	

Fényképfelvételek a kivágott fáról:

2022.08.02

Környezetbiztonsági adatlap:

Helyszín:	**Budapest, XIV. kerület Nagy Lajos király útja 153.**
Helyrajzi szám (hrsz)	**(31491/1)**
Kivágott fák mennyisége:	**1 db**

Fafaj (latin):	**Catalpa bignonioides (kiszáradt fa)**
Azonosító szám:	**14NAG141004**
Törzsátmérő (1m-en):	**25 cm**
Kertészeti szempontból elkerülhetetlenül szükséges fakivágások aka(i):	**Kiszáradt fa - balesetveszélyes**
	Előrehaladottan leromlott egészségi állapot - balesetveszélyes
	Folyamatos közlekedésbiztonságot, objektumot veszélyeztető elhelyezkedés, állapot
	Viharban súlyosan megsérült és/vagy balesetveszélyessé vált
A fa állapotleromlása és/vagy veszélyeztetése oly mértékű, mely ápoló célzatú kertészeti beavatkozással már nem volt javítható. Azonnali kivágása vált indokoltá.	

Fényképfelvételek a kivágott fáról:

2022.08.02

Környezetbiztonsági adatlap:

Helyszín:	**Budapest, XIV. kerület Nagy Lajos király útja 195.**
Helyrajzi szám (hrsz)	**(29832)**
Kivágott fák mennyisége:	**1 db**

Fafaj (latin):	**Robinia pseudoacacia**
Azonosító szám:	**14NAG191002**
Törzsátmérő (1m-en):	**63 cm**
Kertészeti szempontból elkerülhetetlenül szükséges fakivágások aka(i):	**Kiszáradt fa - balesetveszélyes**
	Előrehaladottan leromlott egészségi állapot - balesetveszélyes
	Folyamatos közlekedésbiztonságot, objektumot veszélyeztető elhelyezkedés, állapot
	Viharban súlyosan megsérült és/vagy balesetveszélyessé vált
A fa állapotleromlása és/vagy veszélyeztetése oly mértékű, mely ápoló célzatú kertészeti beavatkozással már nem volt javítható. Azonnali kivágása vált indokoltá.	

Fényképfelvételek a kivágott fáról:

2022.05.18

Környezetbiztonsági adatlap:

Helyszín:	**Budapest, XIV. kerület Nagy Lajos király útja 203.**
Helyrajzi szám (hrsz)	**(29832)**
Kivágott fák mennyisége:	**1 db**

Fafaj (latin):	**Robinia pseudoacacia**
Azonosító szám:	**14NAG191008**
Törzsátmérő (1m-en):	**47 cm**
Kertészeti szempontból elkerülhetetlenül szükséges fakivágások aka(i):	**Kiszáradt fa - balesetveszélyes**
	Előrehaladottan leromlott egészségi állapot - balesetveszélyes
	Folyamatos közlekedésbiztonságot, objektumot veszélyeztető elhelyezkedés, állapot
	Viharban súlyosan megsérült és/vagy balesetveszélyessé vált
A fa állapotleromlása és/vagy veszélyeztetése oly mértékű, mely ápoló célzatú kertészeti beavatkozással már nem volt javítható. Azonnali kivágása vált indokoltá.	

Fényképfelvételek a kivágott fáról:

2022.05.18

BUDAPESTI KÖZMŰVEK
FŐKERT

Fadiagnosztikai adatlap, kezelési javaslat

Vizuális favizsgálat

Fa azonosítója:	001
Fafaj (latin):	Populus sp.
Fafaj (magyar):	Nyárfa
Famagasság (m):	20
Törzs magasság (m):	4
Törzs átmérő 1 m-en (cm):	45
Törzs kerület 1 m-en (cm):	141
Korona átmérő (m):	7

Megrendelő:	BKM - FŐKERT Kertészeti Divízió
Helység:	Bp. XVI.ker. Ostoros út és az alsómalom utca sarkán.
Vizsgálat időpontja:	2022.08.05

Diagnózis:

A gyökérzet állapota: 1

A gyökérzet erős, legalább 50%-os károsodása, nagyon rossz feltételekkel rendelkező termőhelyen.

A gyökérnyak állapota: 1

A gyökérzet erős, legalább 50%-os károsodása, nagyon rossz feltételekkel rendelkező termőhelyen.

A törzs állapota: 1

A törzs előrehaladottan károsult, korhadt, odvas
(statikai vagy tápanyagellátási funkcióját nem képes ellátni).

A koronaalap állapota: 1

A korona károsodása oly mértékű, hogy élettani funkcióját nem képes ellátni

A korona állapota: 1

A korona károsodása oly mértékű, hogy élettani funkcióját nem képes ellátni

külpontos, elszáradt

A vizuális vizsgálat értékelése:

A fa jelenlegi állapotában balesetveszélyes, a veszélyhelyzet ápoló célzatú kertészeti beavatkozással nem, kizárólag a fa kivágásával hárítható el.

Kezelési javaslat:

KIVÁGÁS

Egészségügyi értéke (0-5):	1
Sürgősen lecserélendő állapota vagy károkozás veszélye miatt	
Ápoltsági értéke (1-5):	1
Következő favizsgálat ideje (év múlva):	0
Megtarthatósági mutató (0-100%):	0,1
Favizsgáló:	Weisz János, Sipos Ádám BKM - FŐKERT Kertészeti Divízió